

15, 16 y 17
FEBRERO 2023

Colegio Arzobispo Fonseca
Salamanca

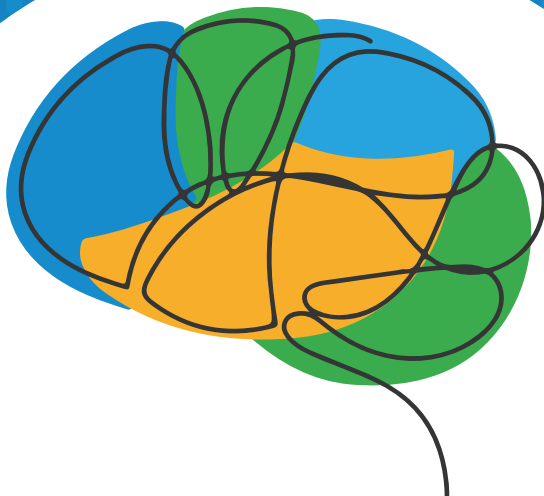

I CONGRESO NACIONAL DE SALUD MENTAL INFANTO JUVENIL

PROGRAMA

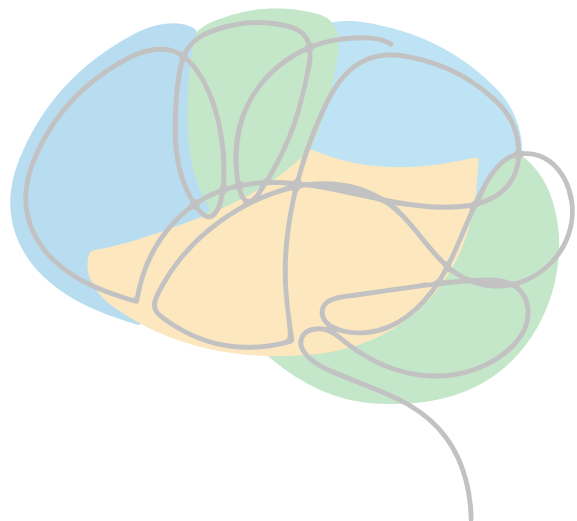

I CONGRESO NACIONAL DE SALUD MENTAL INFANTO JUVENIL

ÍNDICE



Carta de Bienvenida	05
Comités	06
Sede	09
Cronograma	11
Programa	15
- Miércoles 15 de febrero	16
- Jueves 16 de febrero	18
- Viernes 17 de febrero	20
Inscripciones	23
Fundación FUNDANEED	25



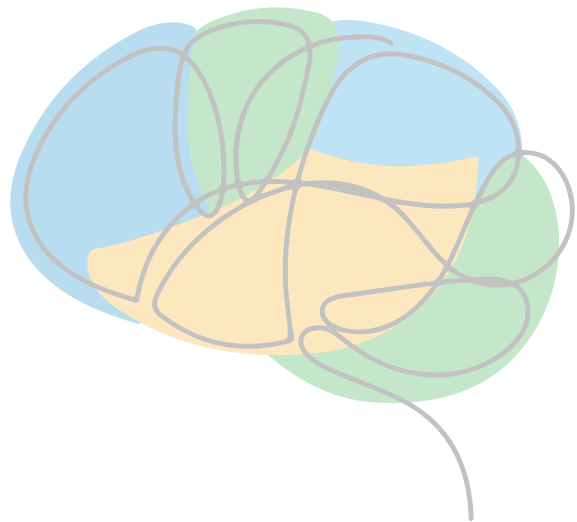

I CONGRESO NACIONAL DE SALUD MENTAL INFANTO JUVENIL



CARTA DE BIENVENIDA

Estimados amigos y colegas:

El **Comité Organizador y el Comité Científico del I Congreso Nacional holístico sobre la Salud Mental Infanto Juvenil**, os invita a participar en esta primera edición, que se celebrará en la bella ciudad de Salamanca, **del 15 al 17 de febrero del año 2023**.

Este congreso integrador y multidisciplinar da la bienvenida a la participación activa de especialistas en las ramas de PSIQUIATRÍA, PSICOLOGÍA, NEUROLOGÍA INFANTIL, PEDIATRÍA, ENFERMERÍA y DE LA EDUCACIÓN; presentando un ambicioso programa de la mano de estos grandes expertos nacionales, basado en los más recientes avances científicos y en la gran experiencia clínica y de investigación de todos los ponentes participantes.

El programa recoge tanto Simposios como Foros debate, Mesas redondas y Talleres, protagonizados por estos eminentes especialistas, para que sirva de marco para el aprendizaje, el intercambio de ideas y el desarrollo de oportunidades de colaboración, con el fin de enfrentarse a los grandes retos de la salud mental de los niños, adolescentes y jóvenes.

El Congreso está dirigido tanto a académicos como a profesionales y estudiantes, interesados en compartir conocimientos y experiencias. Es un gran reto, dado que es el primer evento que vamos a celebrar en Salamanca, de forma presencial y vía streaming.

La monumental ciudad de Salamanca, declarada Patrimonio de la Humanidad en 1988, al renacer de la flor del almendro y, dentro del marco incomparable del histórico Colegio del Arzobispo Fonseca, está deseosa de dar una buena acogida a todos los que deseen actualizarse, ampliar conocimientos científicos y dialogar sobre nuevas estrategias para afrontar los problemas derivados la salud mental infanto juvenil.

Os esperamos en **SALAMANCA**, para disfrutar de la ciudad y de la compañía de todos nuestros colegas.

Un fuerte abrazo,



Carlos Roncero Alonso
Jefe del Servicio de Psiquiatría del CAUSA
Presidente SEPD
Director del Comité Científico



Pilar Samaniego de Tiedra
Abogada en Legal Momentum
Presidenta de Fundación FUNDANEED
Directora Ejecutiva del Comité Organizador

COMITÉ CIENTÍFICO

Dr. D. José Santos Borbujo

Presidente Honorífico del Comité Científico.
Ex jefe del Servicio de Neurología Pediátrica del HUSA y Doctor en Neurología Pediátrica.

Dr. D. Carlos Roncero Alonso

Director del Comité Científico.
Jefe del Servicio de Psiquiatría del Complejo Asistencial Universitario de Salamanca. Presidente de la Sociedad Española de Patología Dual (SEPD).

VOCALES POR ORDEN DE INTERVENCIÓN

Dr. D. Josep Antoni Ramos Quiroga

Jefe del Servicio de Psiquiatría del Hospital Universitario Vall d'Hebron de Barcelona.
Relaciones con Centros socio-sanitarios del área Este.

Dra. Dña. Mercedes Peña Granger

Jefa de la Unidad de Enfermería de Psiquiatría de Adultos en Hospital Gregorio Marañón.
Relaciones con Centros socio-sanitarios del área Centro.

Dr. D. Juan José García Meilán

Decano de la Facultad de Psicología de la Universidad de Salamanca.
Relaciones con Instituciones Educativas Públicas.

Dra. Dña. Azucena Díez Suárez

Presidenta de la Sociedad de Psiquiatría Infantil de la Asociación Española de Pediatría. Directora de la Unidad de Psiquiatría del Niño y Adolescente de la Clínica Universidad de Navarra.
Relaciones con Asociaciones Profesionales y otros organismos.

Dr. D. Ricardo Canal Bedia

Profesor Titular de la Facultad de Educación de la USAL y miembro del INICO.
Relaciones con Institutos y Centros de Investigación.

Dra. Dña. Teresa Sánchez Sánchez

Decana de la Facultad de Psicología de la Universidad Pontificia de Salamanca.
Relaciones con Instituciones Educativas Privadas.

Dr. D. Manuel Rodríguez Becerra

Profesor de Psicología del Lenguaje en la UPSA y Vicepresidente del Patronato de Fundaneed.
Relaciones con Asociaciones Civiles y Federaciones.

Dra. Dña. Nathalia Garrido Torres

Psiquiatra en el Hospital Universitario Virgen del Rocío de Sevilla.
Relaciones con Centros socio-sanitarios del área sur.

Dr. D. Miguel Ángel Verdugo Alonso

Catedrático de Psicología de la Discapacidad en la Facultad de Psicología y director del INICO y del Servicio de Información sobre Discapacidad.
Relaciones con Institutos y Centros de Investigación.

Dr. D. Manuel Antonio Fernández Fernández

Director del Instituto Andaluz de Neurología Pediátrica y socio numerario de la Sociedad Española de Neurología Pediátrica.
Relaciones con Insititutos de Neurología Pediátrica

Dra. Dña. Mª Montserrat Matilla Barba

Pediatra de Atención Primaria y Vicepresidenta Primera del Colegio Oficial de Médicos de Cantabria.
Relaciones con Centros de Atención Primaria y Colegios Oficiales de Médicos.

COMITÉ ORGANIZADOR

Dña. María del Pilar Samaniego de Tiedra

Dirección Ejecutiva.
CEO en Legal Momentum y Presidencia del Patronato de Fundaneed.

VOCALES

D. Javier Marcos Santos

Dirección Adjunta.
Administración en Legal Momentum.

Dra. Dña. Claudia Matos Spohring

Relaciones con laboratorios y farmacéuticas.
Área de Psiquiatría de Fundaneed.

Dña. Sonia Martín González

Relaciones con empresas.
Área de Psicología de Fundaneed.

Dña. Teresa Morónigo Hidalgo

Secretaría Técnica.
Procuradora de los Tribunales y de Legal Momentum.

Dña. Teresa Rubio Herrero

Secretaría Administrativa.
Administración en Fundaneed.

D. Pablo Díez Calvo

Departamento de comunicación y publicidad.
CEO en Trinominio.

D. Diego Maraña

Gabinete de prensa.
CEO de MundiNova.

Dña. Raquel Jiménez Santos

Colaboradora de prensa y RRSS.
Departamento de comunicación en Fundaneed.

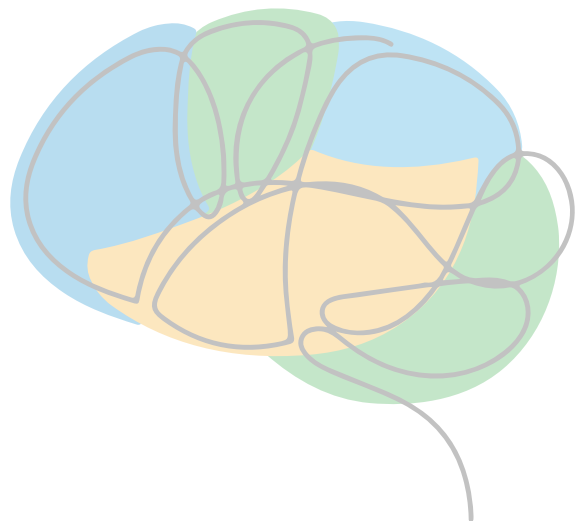

I CONGRESO NACIONAL DE SALUD MENTAL INFANTO JUVENIL



SEDE

USO DE ESPACIOS

HOSPEDERÍA FONSECA-PLANTA BAJA

USO DE ESPACIOS

- Entrada (C/ Fonseca nº 4)
- Cafetería
- Hall
- Sala de talleres
- Auditorio

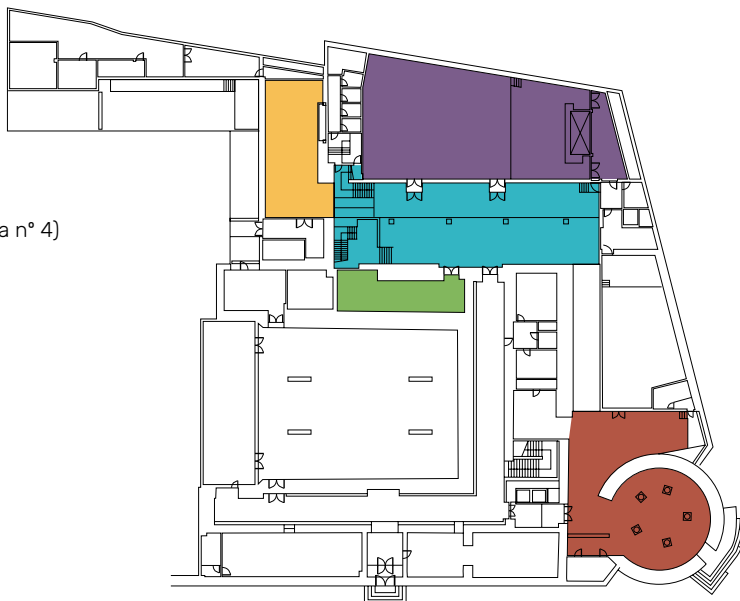

CRONOGRAMA



15, 16 y 17 FEBRERO 2023

CRONOGRAMA

MIÉRCOLES 15 FEBRERO

HORA	ACTO
09:00 09:30	ACREDITACIONES
09:30 10:30	INAUGURACIÓN DEL CONGRESO AUTORIDADES POLÍTICAS Y ACADÉMICAS
10:30 11:30	SIMPOSIO "LOS TRASTORNOS AFECTIVOS Y SU REGULACIÓN EMOCIONAL"
11:30 12:00	COFFEE BREAK
12:00 13:30	MESA REDONDA "EL TDAH A LO LARGO DE LA VIDA: ¿QUÉ NOS DICE LA CIENCIA?"
13:30 16:00	ALMUERZO
16:00 17:30	FORO-DEBATE "LOS TRASTORNOS POR CONSUMO DE SUSTANCIAS ADICTIVAS"
17:30 19:00	MESA REDONDA "AVANCES DE LA PLENA INCLUSIÓN EN LA EDUCACIÓN"
19:00	CIERRE Y CONCLUSIONES DE LA JORNADA

CRONOGRAMA

JUEVES 16 FEBRERO

HORA	ACTO
09:00 10:30	MESA REDONDA "EL IMPACTO DE LAS REDES SOCIALES EN LOS TRASTORNOS DE CONDUCTA ALIMENTARIA Y EN ADICCIONES SIN SUSTANCIA EN JÓVENES"
10:30 11:30	DIÁLOGO "LA SALUD Y EDUCACIÓN SEXUAL EN LA INFANCIA Y ADOLESCENCIA Y LOS COMPORTAMIENTOS DE RIESGO"
11:30 12:00	COFFEE BREAK
12:00 13:30	TALLER GRUPAL "VALORACIÓN DE LAS CONDUCTAS SUICIDAS EN ADOLESCENTES" (Imprescindible inscripción - Máximo 30 participantes)
12:00 13:00	CONFERENCIA "LA DETECCIÓN DEL AUTISMO EN EDADES TEMPRANAS. PROPUESTAS ACTUALES A RETOS QUE PERMANECEN"
13:00 14:00	CONFERENCIA "AUTOLESIONES ADOLESCENTES: GRITOS DE SANGRE Y MIEDO"
14:00 16:00	ALMUERZO
16:00 17:30	MESA REDONDA "EL TDAH Y LAS DIFICULTADES DE APRENDIZAJE"
17:30 19:00	MESA REDONDA "IMPACTO DE LA ADVERSIDAD TEMPRANA Y EL ESTRÉS EN EL NEURODESARROLLO"
19:00	CIERRE Y CONCLUSIONES DE LA JORNADA
21:30	CENA DE GALA EN EL CASINO DE SALAMANCA (Imprescindible inscripción)

HORA	ACTO
09:00 10:00	MESA REDONDA
	"SALUD MENTAL Y DISCAPACIDADES INTELECTUALES DEL DESARROLLO"
10:00 12:00	MESA REDONDA
	"PERSPECTIVA DIMENSIONAL Y NEUROBIOLOGÍA DEL NEURODESARROLLO Y SUS TRASTORNOS"
12:00 12:30	COFFEE BREAK
12:30 13:30	FORO-DEBATE
	"EL TEA Y SU PROBLEMÁTICA"
13:30	CLAUSURA DEL CONGRESO
	AUTORIDADES POLÍTICAS Y ACADÉMICAS
14:00 16:00	ALMUERZO DE DESPEDIDA

POR LA TARDE, POSIBILIDAD DE VISITA GUIADA POR LA CIUDAD MONUMENTAL

PROGRAMA

I CONGRESO NACIONAL
DE SALUD MENTAL
INFANTO JUVENIL

09:00 - 09:30
ACREDITACIONES

09:30 - 10:30
INAUGURACIÓN DEL CONGRESO
AUTORIDADES POLÍTICAS Y ACADÉMICAS

10:30 - 11:30
SIMPOSIO
"LOS TRASTORNOS AFECTIVOS Y SU REGULACIÓN EMOCIONAL"

Ponente y moderador Dr. D. Carlos Roncero Alonso

Profesor Titular de Psiquiatría en la Universidad de Salamanca y Jefe de Servicio de Psiquiatría del Complejo Asistencial Universitario de Salamanca. Es licenciado en Medicina y Cirugía por la Universidad de Valladolid.

"SUICIDO EN ADOLESCENTES, ¿ESTAMOS PREPARADOS?"

- **Dra. Ana Macia**
Psiquiatra ESSMIJ. Servicio de Psiquiatría. Complejo Asistencial Universitario de Salamanca.

"LOS HOSPITALES DE DÍA COMO RESPUESTA A LOS PACIENTES COMPLEJOS"

- **Dra Belén Refoyo y Dra Sara Diaz-Trejo**
Psiquiatra Y Psicóloga Clínica del Hospital de día Infanto-Juvenil. Servicio de Psiquiatría. Complejo Asistencial Universitario de Salamanca

11:30 - 12:00
COFFEE BREAK

12:00 - 13:30
MESA REDONDA
"EL TDAH A LO LARGO DE LA VIDA: ¿QUÉ NOS DICE LA CIENCIA?"

"NUEVOS RESULTADOS CIENTÍFICOS EN TDAH"

Ponente y moderador Dr. D. Josep Antoni Ramos Quiroga

Psiquiatra y Jefe del Departamento de Salud Mental del Hospital Universitario Vall d'Hebron. Catedrático de Psiquiatría de la Universidad Autónoma de Barcelona.

"TRATAMIENTO FARMACOLÓGICO DEL TDAH"

- **Dra. Dña. Pilar de Castro Manglano**
Especialista en Psiquiatría y Especialista en Psiquiatría de la Infancia y Adolescencia. Unidad de Psiquiatría Infantil y adolescente de la Clínica Universidad de Navarra en Madrid.

"INNOVANDO EN LOS TRATAMIENTOS PSICOLÓGICOS DEL TDAH"

- **D. Ángel Terrón González**
Psicólogo colegiado por el Colegio Oficial de Psicólogos de Madrid. Especialista en el Trastorno por Déficit de Atención con o sin Hiperactividad. Socio fundador de Educ-at Psicólogos.

13:30 - 16:00
ALMUERZO

16:00 - 17:30
FORO-DEBATE
"LOS TRASTORNOS POR CONSUMO DE SUSTANCIAS ADICTIVAS"

Ponente y moderadora Dña. Begoña Vicente Hernández

Coordinadora del programa de atención ambulatoria de Patología Dual. Servicio de Psiquiatría. Complejo Asistencial Universitario de Salamanca.

- **Dra. Dña. Susana Redondo Martín**
Jefa del Servicio de Evaluación y Prevención del Consumo de Drogas de la Consejería de Familia e Igualdad de Oportunidades de la Junta de Castilla y León.
- **Dña. Paula Collantes Sánchez**
Psicóloga en el Programa de Prevención Familiar Indicada "Lazarillo" de Cáritas Diocesana de Salamanca.

17:30 - 19:00
MESA REDONDA
"AVANCES DE LA PLENA INCLUSIÓN EN LA EDUCACIÓN"

Ponente y moderador Dr. D. Ignacio Calderón Almendros

Profesor de Teoría de la Educación en la Universidad de Málaga (España). Investiga la diversidad y los procesos de exclusión e inclusión educativa para contribuir a que la escuela sirva a todas las personas.

"EL IMPACTO DE LA PANDEMIA EN LA SALUD Y EL BIENESTAR JUVENIL: MALESTARES PERCIBIDOS Y NECESIDADES"

- **Dra. Dña. Anna Sanmartín Ortí**
Subdirectora del Centro Reina Sofía sobre Adolescencia y Juventud de la Fundación FAD Juventud y coautora del Barómetro Juvenil 2021: Salud y bienestar.
- **Dña. Marta Casal Cacharron**
Miembro del Movimiento "Quererla es Crearla", defensor de una educación inclusiva.
- **D. José Manuel García Gutiérrez**
Director Nacional de SMART TOP SERVICES Centro Especial de Empleo.

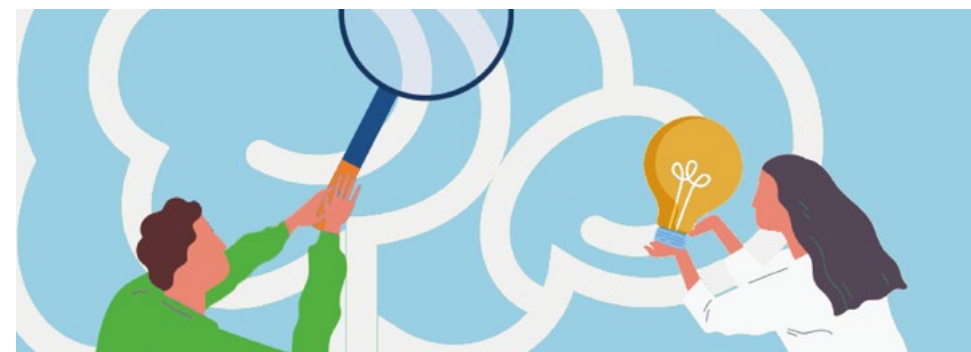

09:00 - 10:30

MESA REDONDA

"EL IMPACTO DE LAS REDES SOCIALES EN LOS TRASTORNOS DE CONDUCTA ALIMENTARIA Y EN ADICCIONES SIN SUSTANCIA EN JÓVENES"

Ponente y moderadora Dña. Mercedes Peña Granger

Jefa de la Unidad de Enfermería de Psiquiatría de Adultos en el Hospital Gregorio Marañón.

Profesora de la URJC.

- **Dña. María Ramírez Cardesin**
Enfermera especialista en Salud Mental. Enfermera EPA del programa Adcom Hospital General Universitario Gregorio Marañón.
- **Dr. D. Ricardo M. Hodann Caudevilla**
Psicólogo Clínico del programa Adcom Hospital General Universitario Gregorio Marañón.
- **Dña. Beatriz Martínez Núñez**
Psiquiatra responsable del Hospital de día TCA Hospital Universitario Niño Jesús de Madrid.
- **Dña. Saioa López García**
Enfermera especialista en Salud Mental en el Hospital Universitario Gregorio Marañón.

10:30 - 11:30

DIÁLOGO

"LA SALUD Y EDUCACIÓN SEXUAL EN LA INFANCIA Y ADOLESCENCIA Y LOS COMPORTAMIENTOS DE RIESGO"

"LOS PROGRAMAS IMPRESCINDIBLES DE EDUCACIÓN AFECTIVO-SEXUAL"

Ponente y moderador Dr. D. Juan José García Meilán

Decano de la Facultad de Psicología de la Universidad de Salamanca. Instituto de Neurociencias de Castilla y León.

"ADOLESCENCIA, SEXUALIDAD Y SALUD SOCIOEMOCIONAL"

- **Dr. D. Antonio Fuertes Martín**
Catedrático de Universidad en el Departamento de Psicología Evolutiva y de la Educación de la USAL.

"DIVERSIDAD SEXO-AFECTIVA Y DE GÉNERO"

- **Dr. D. Thide Emma Llorente**
Docente en el Máster en Identidad Sexual y diversidad LGTBI+ en la Facultad de Psicología de la Universidad de Salamanca y activista por los derechos de las personas trans.

11:30 - 12:00

COFFEE BREAK

12:00 - 13:30

TALLER GRUPAL

"VALORACIÓN DE LAS CONDUCTAS SUICIDAS EN ADOLESCENTES"

(Imprescindible inscripción - Máximo 30 participantes)

Ponente y moderadora Dra. Dña. Azucena Díez Suárez

Especialista en Pediatría y Psiquiatría. Directora de la Unidad de Psiquiatría Infantil y adolescente de la Clínica Universidad de Navarra en Pamplona.

- **Dña. Cristina Vidal Adroher**
Psicóloga clínica en la Unidad de Psiquiatría y Psicología Clínica del niño y del adolescente en la Clínica Universitaria de Navarra.

12:00 - 13:00

CONFERENCIA

"LA DETECCIÓN DEL AUTISMO EN EDADES TEMPRANAS. PROPUESTAS ACTUALES A RETOS QUE PERMANECEN"

Ponente y moderador Dr. D. Ricardo Canal Bedia

Doctor en Psicología por la UAM. Especialista en Psicología Clínica y Especialista en Psicología del Lenguaje. Profesor Titular de la USAL. Director del Centro de Atención Integral al Autismo de la USAL.

13:00 - 14:00

CONFERENCIA

"AUTOLESIONES ADOLESCENTES: GRITOS DE SANGRE Y MIEDO"

Ponente y moderadora Dra. Dña. Teresa Sánchez Sánchez

Licenciada en Psicología y Doctora en Psicología por la UPSA. Profesora Titular de la UPSA. Decana de la Facultad de Psicología.

14:00 - 16:00

ALMUERZO

16:00 - 17:30

MESA REDONDA

"EL TDAH Y LAS DIFICULTADES DE APRENDIZAJE"

Ponente y moderador Dr. D. Manuel Rodríguez Becerra

Doctor en Psicología y Máster en Psicología del Lenguaje. Profesor adjunto en la Facultad de Educación de la UPSA. Vicepresidente de FUNDANEED.

- **Dra. Dña. Mercedes Isabel Rueda Sánchez**
Profesora Titular de Psicología Evolutiva y de la Educación en la Universidad de Salamanca.
- **Dr. D. José Orrantía Rodríguez**
Catedrático de Psicología Evolutiva y de la Educación en la Universidad de Salamanca.
- **Dr. D. Emilio Sánchez Miguel**
Catedrático del Departamento de Psicología Evolutiva y de la Educación en la Universidad de Salamanca.

17:30 - 19:00

MESA REDONDA

"IMPACTO DE LA ADVERSIDAD TEMPRANA Y EL ESTRÉS EN EL NEURODESARROLLO"

"ESTRÉS EN EL EMBARAZO DURANTE LA PANDEMIA, INFLAMACIÓN Y NEURODESARROLLO: RESULTADOS DE LA COHORTE SIGNATURE"

Ponente y moderadora Dra. Dña. Nathalia Garrido Torres

Psiquiatra en Unidad de salud mental Infantil y del adolescente. Referente del programa TEA. Doctora en biomedicina e investigación clínica. Hospital Virgen del Rocío de Sevilla.

"ADVERSIDAD TEMPRANA Y NEURODESARROLLO"

Ponente Dña. Macarena Franco Ruedas

Licenciada en Medicina por la UCO. Máster en psicofarmacología por la Universidad de Valencia. Cursando una beca de formación avanzada de la Fundación Alicia Koplowitz.

"ABORDAJE INTEGRAL DE LOS TRASTORNOS DEL NEURODESARROLLO: INTERVENCIONES EN EL AULA ESCOLAR"

Ponente Dña. Ana María Giménez Ciruela

Psiquiatra, Psicóloga y especialista en orientación educativa en Unidad de salud mental infantil. Referente programa TEA. Hospital Virgen del Rocío de Sevilla.

19:00
CIERRE Y CONCLUSIONES DE LA JORNADA

D. Javier Marcos Santos

Director Adjunto del Comité Organizador

21:30
CENA DE GALA EN EL CASINO DE SALAMANCA (Calle Zamora, 11)

*Durante la cena se hará entrega de un recuerdo conmemorativo del Congreso al Presidente Honorífico, Comité Científico y ponentes invitados.
(Imprescindible inscripción)*

**Tras cada ponencia habrá un espacio de debate para compartir preguntas e inquietudes*

PROGRAMA
VIERNES 17 FEBRERO

09:00 - 10:00
MESA REDONDA

"SALUD MENTAL Y DISCAPACIDADES INTELECTUALES DEL DESARROLLO"

"EL MODELO DE CALIDAD DE VIDA Y APOYOS PARA GENERAR BIENESTAR PERSONAL"

Ponente y moderador Dr. D. Miguel Ángel Verdugo Alonso

Catedrático de Psicología de la Discapacidad. Director del Instituto Universitario de Integración en la Comunidad y del Servicio de Información sobre Discapacidad de la Universidad de Salamanca.

"DISCAPACIDAD INTELECTUAL Y SALUD MENTAL"

• **Dra. Dña. Raquel Morentín Gutiérrez**

Gerente en funciones y Responsable de Salud Mental de Plena inclusión Castilla y León

"¿QUÉ HACER ANTE LAS CONDUCTAS PROBLEMÁTICAS? APOYO CONDUCTUAL POSITIVO"

• **Dra. Dña. Manuela Crespo Cuadrado**

Doctora en Psicología por la Universidad de Salamanca. Técnico Especialista en Discapacidad y Secretaria del INICO de la Universidad de Salamanca.

10:00 - 12:00
MESA REDONDA

"PERSPECTIVA DIMENSIONAL Y NEUROBIOLOGÍA DEL NEURODESARROLLO Y SUS TRASTORNOS"

Ponente y moderador Dr. D. Manuel Antonio Fernández Fernández

Conocido como El neuropediatra. Fundador y director del Instituto Andaluz de Neurología Pediátrica.

"GENÉTICA EN LOS TRASTORNOS DEL NEURODESARROLLO: DE LA NEUROBIOLOGÍA AL DIAGNÓSTICO"

• **Dr. D. Alberto Fernández Jaén**

Jefe del Servicio de Neurología Infantil del Hospital Universitario Quirónsalud de Madrid. Responsable de la Sección de Neurogenética.

"PAPEL DE LA NEUROIMAGEN EN EL ESTUDIO DE LA MIELINIZACIÓN Y EL DESARROLLO CORTICAL"

• **Dr. D. Juan Álvarez Linera**

Jefe de Neurorradiología en la Clínica Rúber Internacional.

"EVALUACIÓN NEUROPSICOLÓGICA EN EL NEURODESARROLLO: HERRAMIENTAS DE MEDICIÓN ACTUALES Y PERSPECTIVAS FUTURAS"

• **Dña. Gema Climent Martínez**

Licenciada en Psicología por la Universidad de Valencia. Master en Neuropsicología Clínica por la UAB y Postgrado en Neuropsicología infantil por la UNIR.

"NEUROFISIOLOGIA NEURODESARROLLO"

• **Dra. Dña. Milagros Merino Andreu.**

Responsable del Programa de Medicina del Sueño en el Hospital Rúber Internacional y Coordinadora de la Unidad de Trastornos Neurológicos de Sueño en el Hospital de La Paz.

12:00 - 12:30
COFFEE BREAK

12:30 - 13:30
FORO-DEBATE

"EL TEA Y SU PROBLEMÁTICA"

Ponente y moderadora Dra. Dña. Montserrat Matilla Barba

Pediatra de Atención Primaria. Vocal de Medicina privada del Colegio Oficial de Médicos de Cantabria. Vocal de la SEPEAP y la SCCALP.

• **Dr. D. Adrián García Ron**

Doctor en Medicina por la Universidad Complutense de Madrid y especialización en TDAH por la Universidad de Alcalá. Neuropediatra en el Hospital Clínico San Carlos (Madrid).

• **Dr. D. Luis Carlos Blesa**

Licenciado en Medicina por la Facultad de Valencia. Pediatra de Atención Primaria. Presidente de la Asociación Española de Pediatría (AEP).

13:30
CLAUSURA DEL CONGRESO
AUTORIDADES POLÍTICAS Y ACADÉMICAS

14:00 - 16:00
ALMUERZO DE DESPEDIDA

**Tras cada ponencia habrá un espacio de debate para compartir preguntas e inquietudes*

POR LA TARDE, POSIBILIDAD DE VISITA GUIADA POR LA CIUDAD MONUMENTAL

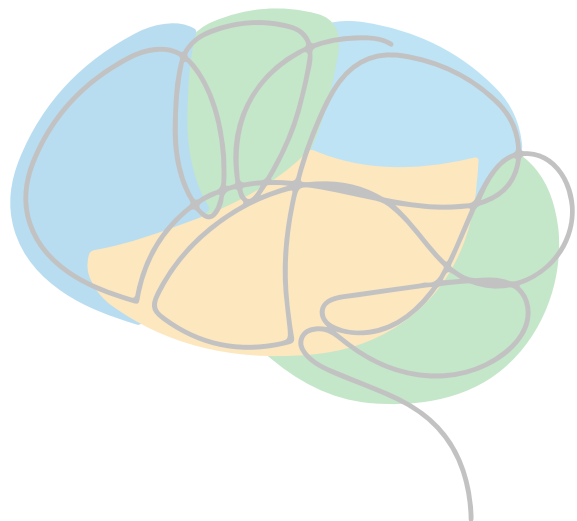

**I CONGRESO
NACIONAL
DE SALUD MENTAL
INFANTO JUVENIL**

INSCRIPCIONES



INSCRIPCIONES Y CUOTAS

CUOTAS PRESENCIAL	HASTA 31/01/2023	DESDE 01/02/2023 HASTA 05/02/2023
Médico	350 €	390 €
Otros profesionales sanitarios y docentes	275 €	300 €
MIR	200 €	225 €
PIR/EIR	200 €	225 €
ESTUDIANTE UNIVERSITARIO	50 €	100 €

CUOTAS STREAMING	HASTA 31/01/2023	DESDE 01/02/2023 HASTA 05/02/2023
Médico	250 €	290 €
Otros profesionales sanitarios y docentes	175 €	200 €
MIR	100 €	125 €
PIR/EIR	100 €	125 €
ESTUDIANTE UNIVERSITARIO	35 €	70 €

CENA DE GALA Casino de Salamanca (Palacio de Figueroa - Calle Zamora, 11)

Se requiere inscripción	MENÚ	65 €
-------------------------	------	------

DATOS BANCARIOS

CAIXA BANK
ES52 2100 1263 2302 0047 1806
Titular: FUNDANEED
BIC/SWIFT: CAIX ES BB XXX



FUNDACIÓN PARA LA AYUDA A LA INFANCIA Y ADOLESCENCIA
EN LAS NECESIDADES ESPECIALES DEL DESARROLLO

ORGANIZADORES



FUNDACIÓN PARA LA AYUDA A LA INFANCIA Y ADOLESCENCIA
EN LAS NECESIDADES ESPECIALES DEL DESARROLLO

“Cuidamos de la salud mental y del bienestar emocional de los niños, jóvenes, y adolescentes, así como de sus familias. Luchamos por la plena inclusión.”

Fundación Fundaneed es un centro sanitario y socio terapéutico, que, desde el año 2017, trabaja para garantizar la salud mental y el bienestar emocional de las familias en Castilla y León, más concretamente en Salamanca. Ofrece además un seguimiento directo de la mano del Ayuntamiento, la Diputación Provincial y la Junta de Castilla y León.

En Fundaneed somos conscientes que hay que instaurar modelos de intervención innovadores y diferenciadores en la red convencional de atención social, sanitaria y educativa. Por ello, implementamos las estrategias más avanzadas de psiquiatría, psicología, neurocognitivas, conductuales, lingüísticas, de aprendizaje y educativas específicas, como tratamientos de fisioterapia que se aúnan con las nuevas tecnologías, robótica, legoterapia, 3D, lenguaje scracht, realidad aumentada...



Atiende a niños y jóvenes con:

- Discapacidad intelectual
- Retraso global del desarrollo
- Trastornos de la comunicación
- Trastorno espectro autista
- Trastorno de déficit de atención e hiperactividad
- Trastorno específico del aprendizaje
- Acoso escolar o bullying
- Trastornos de ansiedad y afectivos
- Trastornos motores
- Detección precoz y tratamiento de depresión, suicidio y conductas autolíticas

Ofrece servicios de:

- Orientación familiar
- Logopedia
- Rehabilitación
- Refuerzo educativo
- Atención temprana
- terapia ocupacional
- Estimulación temprana
- Musicoterapia
- Cámara Gesell
- Fisioterapia
- Robótica terapéutica
- Trabajo Social
- Detección y diagnóstico
- Pedagogía terapéutica
- Asesoramiento legal
- Psiquiatría



I CONGRESO NACIONAL DE SALUD MENTAL INFANTO JUVENIL

15, 16 Y 17 DE FEBRERO 2023
Colegio Arzobispo Fonseca. Salamanca

ORGANIZA:



DECLARADO DE INTERÉS
CIENTÍFICO POR:



AVALADO POR:



Ilustre Colegio
Oficial de Médicos
de Madrid

COLABORA:



PARTICIPA:



Consejo Económico y Social
de Castilla y León



Universidad
Pontificia
de Salamanca



PATROCINA:

